

Tipo 03. Parcela 2
Planta Baja.

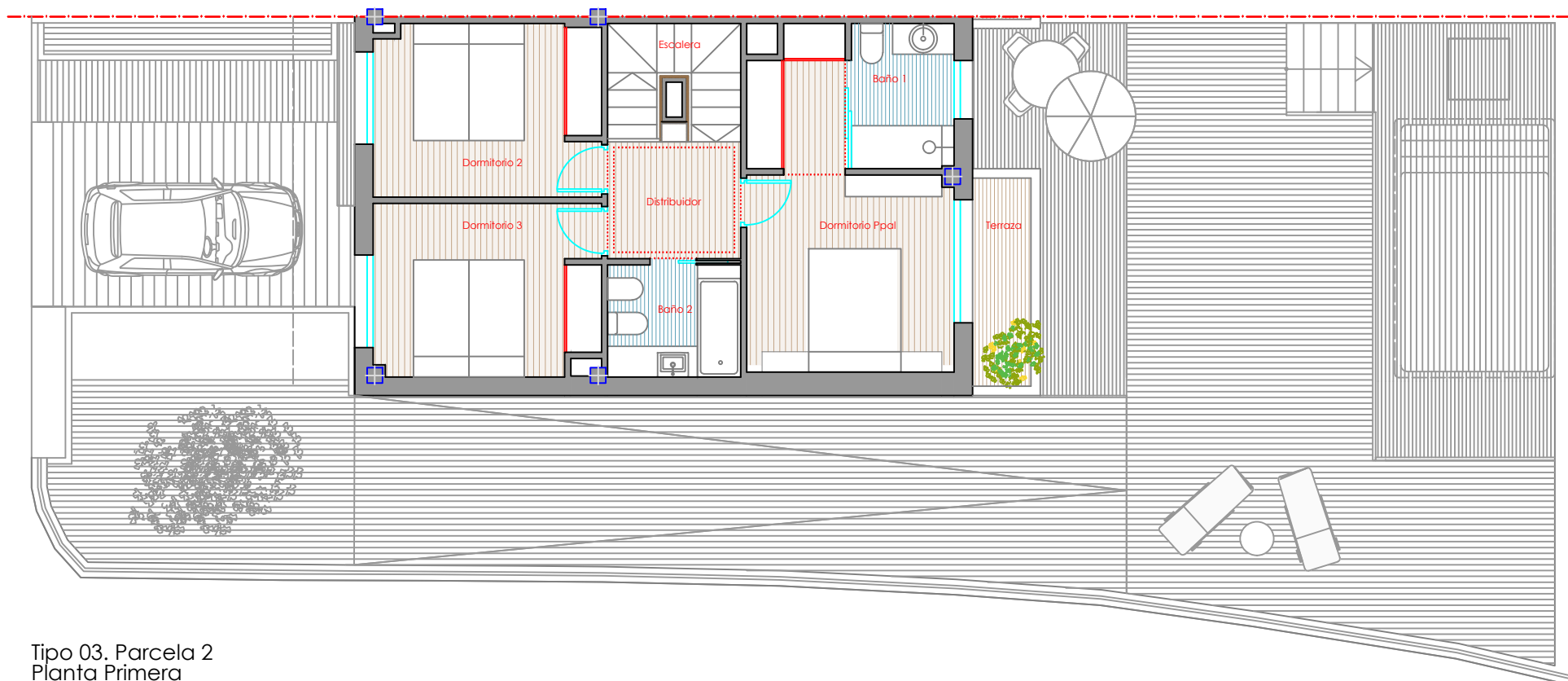

Tipo 03. Parcela 2
Planta Primera

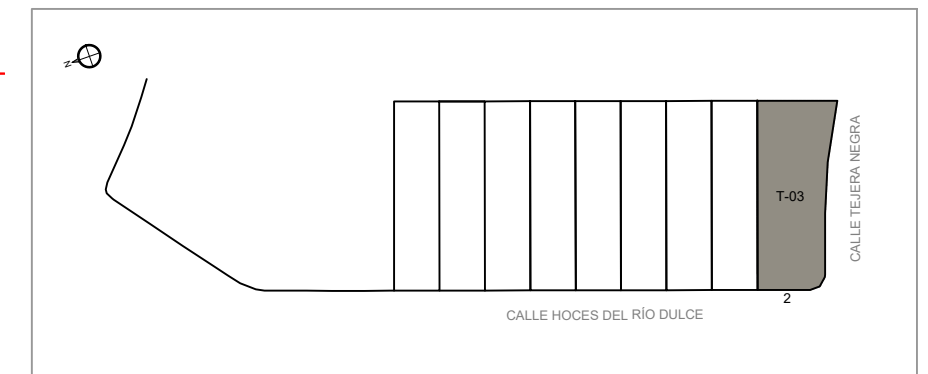

Situación

TIPO 03 parcela 2

PLANTA BAJA

| VIVIENDA | SUP.UTIL |
|----------------------|----------------------|
| Cocina | 6,89 m ² |
| Escalera | 3,89 m ² |
| Hall | 3,58 m ² |
| Salón + Comedor | 25,03 m ² |
| Baño 03 | 3,94 m ² |
| Dormitorio 03 | 8,12 m ² |
| Cuarto Instalaciones | 1,81 m ² |

MUROS Y TABIQUES -----

TOTAL SUP. INTERIOR P. BAJA 53,26 m²

| | |
|-------------------------|-----------------------|
| Porche | 3,16 m ² |
| Patio | 128,84 m ² |
| Superficie Aparcamiento | 15,07 m ² |

PLANTA PRIMERA

| | |
|----------------------|----------------------|
| Distribuidor | 4,10 m ² |
| Dormitorio Principal | 14,33 m ² |
| Dormitorio 01 | 10,33 m ² |
| Dormitorio 02 | 10,20 m ² |
| Baño Principal | 4,01 m ² |
| Baño general | 4,00 m ² |

MUROS Y TABIQUES -----

TOTAL UTIL INTERIOR 46,97 m²

Terraza 3,21 m²

TOTAL UTIL INTERIOR 100,23 m²

TOTAL SUP. VIV 02 EXTERIOR 150,28 m²

TOTAL CONSTRUIDA INTERIOR 116,36 m²

E:1/100

EL Balcón
DE VILLALBILLA

PROYECTO DE 9 VIVIENDAS UNIFAMILIARES EN EL P.P "MIRADOR DE VILLALBILLA" C/ Hoces del Río Dulce nº 2 al 18. VILLALBILLA, MADRID.

julio, 2022

NOTA: Los datos aquí contenidos están sujetos a posibles modificaciones consecuencia de exigencias comerciales, jurídicas o técnicas. La marca y modelo concretos de cada producto se hacen constar a efectos orientativos, por lo que los productos mencionados podrán ser sustituidos por otros de calidad equivalente de concurrir exigencias comerciales (incluidas de distribución de productos), jurídicas o técnicas que así lo aconsejen.

7/15/2022